ESCALOFRIO

MARVEL MONSTER GROUP No 64

40 pesetas

REVISTA PARA ADULTOS

HISTORIAS GRAFICAS DE MEDIANOCHE

DE SU INTERES HAGASE SOCIO del CLUB MARVEL

SOLO LE OFRECEMOS VENTAJAS.

Al pasar su suscripción, entra a formar parte del CLUB MARVEL. Seguidamente recibirá su carnet de socio. Este carnet lleva un número de orden y este número, participa en nuestros sorteos mensuales. GRATUITAMENTE podrá obtener útiles e interesantes obsequios. Quedará satisfecho de nuestra organización, pues pretendemos que usted se convierta en otro promotor de "Marvel Comics Group".

SUSCRIBASE

A LOS "COMICS" QUE DESEE RECIBIR SIN MOLESTIAS Y EN SU PROPIO DOMICILIO.

6 NUMEROS - 215 PTAS.

12 NUMEROS - 410 PTAS.

ASEGURE SU EJEMPLAR.

CUSTOSAMENTE le ampliaremos cuanta información nos solicite. Efectúe el pago de sus suscripciones por GIRO POSTAL.

PIDANOS LOS NUMEROS ATRASADOS QUE PRECISE PARA COMPLETAR SUS COLECCIONES.

DESCUENTOS SOCIOS 20%
LECTORES EN GENERAL 10%

DIRIJAN LA CORRESPONDENCIA A:
EDICIONES VERTICE
Concepción Arenal, 146, BARCELONA (27)
Tels. 251.25.92 y 251.70.70

*

NUESTRAS SERIES CADENCIA DE SALIDAS

quincenales

HOMBRE ENMASCARADO	LOS INSUPERABLES
FLASH GORDON	SELECCIONES MARVEL
SUPER HEROES	SPIDERMAN

mensuales

4 FANTASTICOS	SARGENTO FURIA
THOR	LOS VENGADORES
CONAN	POWERMAN
PATRULLA X	HEROES MARVEL
LA MASA	CAPITAN AMERICA
ESCALOFRIO	SHAZAM
SARGENTO ROCK	CIRCULO JUSTICIERO
SUPER STARS	KARATE KID

especiales

MOTORISTA FANTASMA
RELATOS SALVAJES
RAMPAGING HULK
PLANETA DE LOS MONOS

SUSCRIPCION POR 6 NUMEROS
350 PESETAS

POSTERS A TODO COLOR

TAMAÑO 60x45 cm.
PRECIO 60 PESETAS

OFERTA ESPECIAL

PERSONAJES A ELEGIR

6 POSTERS 175 PESETAS
13 POSTERS 350 PESETAS

ESTRELLAS MARVEL

4 FANTASTICOS	SPIDERMAN
CAPITAN AMERICA	LA MASA
NAMOR	HOMBRE DE HIERRO
HOMBRE DE BRONCE	THOR
KUNG FU	CONAN
CAPITAN MARVEL	DAN DEFENSOR

SOLDADO SIMIO

ESTRELLAS FUTBOL

CRUIFF	PIRRI
REXACH	IRIBAR

ADHESIVOS DE ESTOS MISMOS PERSONAJES

TAMAÑO	30 x 40 mm. - 1 PESETA (Tatuajes)
TAMAÑO	70 x 50 mm. - 5 PESETAS
TAMAÑO	120 x 90 mm. - 7 PESETAS

OFERTA ESPECIAL

PERSONAJES A ELEGIR

12 ESTRELLAS MARVEL

GRANDES 75 PESETAS
PEQUEÑAS 55 PESETAS

4 ESTRELLAS FUTBOL
25 PESETAS

Al cursar su pedido de adhesivos, indique si los desea para superficie o interior cristal. ENVIOS A REEMBOLSO. Siempre que su pedido sea superior a 60 pesetas.
Si su pedido está por debajo de esta cantidad, acompáñese, al mismo su importe en sellos de correos. SERVICIOS A DOMICILIO Tels. 251.70.70 y 251.25.92.

VIDA DESPUES DE NO MUERTE

GUIÓN: MARV WOLFMAN ✱ ARTE: GENE COLAN Y TOM PALMER ✱ TRADUCCIÓN: DULCET

MUNDI COMICS Nº 64 ESCALOFRIO Revista mensual Junio Edita J. Perales, Concepción Arenal, 146. Barcelona-27. España. Director: E. Chimenos Vallverdú. © COPYRIGHT 1974 EDICIONES VERTICE © COPYRIGHT 1973 MARVEL COMICS GROUP, New York. © COPYRIGHT 1968 MAGAZINE MANAGEMENT C. INC., New York. Todos los derechos reservados. Traducción: S. Dulcet. Portada: L. Espi Suscripciones por 6 números 215 pesetas. Por 12 números 410 pesetas. Distribución: Ediciones Vértice, C/. Llobregós, 1 y 3. Barcelona - 32 Reg. 1193

Nigsa. Travesia Industrial, 183. Hospitalet de Llobregat Dep. Leg. B22443-78

PASAN MINUTOS ANTES DE QUE EL LOCUAZ PRÍNCIPE DE LA OSCURIDAD PUEDA POR FIN HABLAR. Y AÚN ENTONCES SUS PALABRAS NO TIENEN SU HABITUAL MALICIA.
¿POR QUÉ NOS HAS LLAMADO AQUÍ?
¡PORQUE TE QUEREMOS DESTRUIR, VAMPIRO! QUEREMOS VER CÓMO TU FRÁGIL CARNE SE MARCHITA Y QUEDA EN CENIZAS.
PUES AQUÍ ESTOY. ¡HAZ LO QUE QUIERAS!
¡NO OFREZCO RESISTENCIA!
TIENES CONFIANZA SUPREMA, VAMPIRO!; LOS MORTALES ORDINARIOS HUYEN CON INDECIBLE TERROR AL VERNOS.
LOS HUMANOS SON TONTOS. TÚ NO ME HAS LLAMADO SIMPLEMENTE PARA HACERME CORRER. ESTO LO PODÍAS HABER HECHO EN CUALQUIER MOMENTO.
POR TANTO, ¿PARA QUÉ ESTOY AQUÍ? ¿HE DE CONTINUAR JUGANDO?

¡ESPERA TU TURNO, VAMPIRO! ¡PRIMERO HABLAREMOS NOSOTROS, A NUESTRO PLACER! ANTES ESTÁ LA MUJER. ¡TE ESTÁS HACIENDO MAYOR, Y PRONTO TU PODER LLEGARÁ AL MÁXIMO! ¡ENTONCES, TENDRÁS PODER SUFICIENTE PARA DESTRUIRNOS A NOSOTROS, LOS QUE NOS LLAMAMOS SATÁN!
¡POR LO TANTO, HAS DE SER ELIMINADA! ¡NO PUEDES VIVIR PARA CONSEGUIR TAN HORRIBLE FUERZA! ¡NO PUEDES EXISTIR PARA AMENAZAR EL REINO OSCURO!
¿QUÉ PODER? HE PERDIDO MIS HABILIDADES... NO SOY NINGUNA AMENAZA PARA TI NI PARA NADIE. ¡POR FAVOR, DIME DE QUÉ PODER HABLAS!
¿ESPERAS QUE TE AYUDEMOS A NUESTRA DESTRUCCIÓN?
NO TE AYUDAREMOS, COMO TAMPOCO EXPLICAREMOS EL MOTIVO DE LA DESTRUCCIÓN FINAL DEL VAMPIRO.
HAY SECRETOS QUE DEBEN PERMANECER OCULTOS A LOS MORTALES. SECRETOS QUE SÓLO CONOCEN LOS DIOSES...
¡...Y LOS QUE HEMOS CAÍDO POR TENER TAN ALTAS ASPIRACIONES! SIGUE AL QUE LLAMAS SATÁN. ¡SÍGUENOS A LA REALIDAD DEL INFIERNO ETERNO!
¿DRÁCULA...?
NO TENEMOS ELECCIÓN, MUCHACHA. ADEMÁS MIENTRAS HABLA, NO ES UNA AMENAZA. DÉJALE TENER ESTE MOMENTO DE ARROGANCIA.

OBSERVA EL PRIMERO DE MUCHOS INFIERNOS.
ARTHUR TWED ERA UN MISERABLE MORTAL, QUE PASÓ LA VIDA ENTERA CORRIENDO PARA GANAR PEQUEÑAS RIQUEZAS SIN IMPORTANCIA.
HABLÓ CON RAPIDEZ Y SIN PARAR. SUS PALABRAS CARECÍAN DE IMPORTANCIA. CORRIÓ POR TODAS PARTES, BUSCANDO ENRIQUECERSE CON COSAS SIN SENTIDO, Y AL FINAL NO GANÓ NADA.
EN SU CODICIA SIN FIN, APLASTÓ A LOS MÁS DÉBILES QUE ÉL, ATACÓ A LOS MÁS FUERTES, Y TRATÓ DE SUPERAR A SUS IGUALES.
MIENTRAS CORRÍA PARA CONCLUIR UN NEGOCIO. UN NEGOCIO, QUE DE TODOS MODOS LE HUBIERA ARRUINADO, LE CAYÓ ENCIMA UNA CORNISA DE PIEDRA Y MURIÓ.

¿QUÉ INFIERNO PODÍA SER ADECUADO PARA UN HOMBRE ASÍ? QUISIMOS JUGAR CON SU INSACIABLE HAMBRE, SU INIGUALABLE CODICIA DE FORTUNA Y, POR LO TANTO, ARTHUR TWED HA SIDO ATRAPADO EN UN MOMENTO DEL TIEMPO. CORRE SIEMPRE HACIA UNA RIQUEZA INCONTABLE, QUE SIEMPRE TIENE DELANTE.
¡PARA UN MORTAL CÓMO ÉL, ESTO ES EL INFIERNO ABSOLUTO!

NO TENGO PACIENCIA PARA ESCUCHAR CUENTOS DE HADAS. ¿POR QUÉ HE SIDO LLAMADO AQUÍ? ¿NO HE SERVIDO A TU CAUSA?
¡SILENCIO, VAMPIRO! ¡HABLA SÓLO CUANDO TE SEA PEDIDO! HAS EXISTIDO QUINIENTOS AÑOS. NOSOTROS VIVIMOS DESDE EL AMANECER DE LA CREACIÓN. ESCUCHA NUESTRAS PALABRAS Y NO INTERRUMPAS.

¡CREES EN EL PODER! ¡PORQUE ERES FUERTE Y SOBREVIVES! ¡TUS CREENCIAS SON FÁLSAS! ¡EL PODER NO ES NADA! TU PODER ES MENOS QUE NADA... PORQUE EL NUESTRO ES MÁS GRANDE QUE EL TUYO...
¡...Y AUN ASÍ, NUESTRO PODER NO ES NADA!

SOBREVIVIMOS PORQUE ÉL SABE QUE SIN SATÁN... SIN EL MÁXIMO MAL, NO PUEDE HABER EL MÁXIMO BIEN. SOBREVIVIMOS PARA QUE LOS HUMANOS PUEDAN ELEGIR... SOBREVIVIMOS PARA OFRECER ESA ELECCIÓN, Y TENTAR A LOS HUMANOS PARA QUE HAGAN LA FARSA.
SOBREVIVIMOS PORQUE ÉL CREE QUE LOS HUMANOS RECHAZARÁN Y SEGUIRÁN.
¡OFRECEMOS RIQUEZAS, GLORIAS FÍSICAS Y MATERIALES! ¡ESTIMULAMOS LOS SENTIDOS! ÉL ESTIMULA EL ALMA, Y NO OFRECE NADA. PERO SU SENDA LLEVA A LA GLORIA... MIENTRAS QUE LA NUESTRA... ¡LLEVA AL INFIERNO!
NOSOTROS, UNA VEZ, TAMBIÉN PUDIMOS ELEGIR. Y ELEGIMOS GOBERNAR EN EL INFIERNO ANTES QUE SERVIR EN EL CIELO...
... Y POR LO TANTO, NOS FUE DADA ESTA EXISTENCIA, A CONDICIÓN DE NO ALTERAR EL EQUILIBRIO MÁXIMO. Y AHORA, TÚ HAS EMPEZADO A CREAR ESA ALTERACIÓN.
YO PIENSO IGUAL QUE TÚ... GOBIERNO EN VEZ DE SERVIR. YO...
¡SILENCIO, IMBÉCIL! NO NOS IMPORTA LO QUE TÚ CREAS. ELLO PARA NOSOTROS NO SIGNIFICA NADA.
NO OBSTANTE, HAS PUESTO EN MARCHA ACONTECIMIENTOS QUE NOS PUEDEN DESTRUIR. ¡ES NUESTRA PREOCUPACIÓN!
¡DISTE EXISTENCIA A UN CHIQUILLO... UN HIJO QUE DESTRUYE EL TAPIZ CUIDADOSAMENTE TEJIDO DE NUESTRA SUPERVIVENCIA! ¡CON TU DESTRUCCIÓN, ESE HIJO DEJARÁ ESTE MUNDO, REGRESARÁ AL SUYO, Y EL EQUILIBRIO QUEDARÁ RESTAURADO!
¡NO... NO TE COMPRENDO! ¡EXPLÍCATE MEJOR!

¡NO HAGAS PETICIONES A TU AMO O LA DESTRUCCIÓN QUE HEMOS ELEGIDO PARA TI SERÁ AUMENTADA DIEZ VECES EN SU HORRIBLE APLICACIÓN!
OBSERVA AQUEL TRONO QUE ARDE CON NUESTRA GLORIA. NOS CONFORTA EN LOS PENSAMIENTOS.
PERO, CON UN MERO GESTO, EL ASIENTO SE CONVIERTE EN HIELO SÓLIDO...
...O SE DESMORONA EN CENIZAS. PESE A TODO, EL TRONO AÚN ESTÁ ALLÍ!
EL TRONO Y SU AMO SON IGUALES. EXISTIMOS BAJO TODAS LAS FORMAS.

SI NOS VES COMO UNA ODIOSA VISIÓN, VAMPIRO, ES PORQUE ESTA IMAGEN MUESTRA EL HORROR DEL INFIERNO.
AUNQUE TOPAZ NOS VE DE DIFERENTE FORMA, ES IGUALMENTE REPULSIVA... PORQUE REPRESENTAMOS SUS TEMORES MÁS ÍNTIMOS, ES IMPORTANTE QUE COMPRENDAS... QUE SATÁN NO EXISTE EN NINGUNA FORMA CORPÓREA. EXISTIMOS EN EL PENSAMIENTO... Y A ESE SE LE PUEDE DAR CUALQUIER FORMA.

QUEREMOS CONSERVAR NUESTRO PODER, NUESTRA POSICIÓN... PORQUE SÓLO HAY UN PODER POR ENCIMA NUESTRO...
...Y NUESTRO PODER NOS PERMITE LLEGAR A TUS PENSAMIENTOS, Y LLEVARTE A LA DESTRUCCIÓN MÁS REPULSIVA QUE PUEDAS IMAGINAR. TÚ CREES QUE TU FIN SERÁ UNA BENDICIÓN, PERO SERÁ EL INFIERNO MÁS MALDITO QUE HAS EXPERIMENTADO JAMÁS. ¡NO ROGARÁS A UN DIOS AL QUE NUNCA PEDISTE ANTES QUE TE SALVARA... Y NO TE SALVARÁ!
Y MIENTRAS TÚ TE RETUERZAS CON INSOPORTABLE DOLOR, COMO NINGÚN MORTAL HA EXPERIMENTADO JAMÁS, EL CHIQUILLO JANUS DEJARÁ LA TIERRA...
...Y NOS PERMITIRÁ SOBREVIVIR. ESTO ES TODO LO QUE DESEAMOS.
EEEAAGGH!
¡AHORA, ADIOS, VAMPIRO! ¡TU AMO TE DESPIDE!

¿QUÉ LE HAS HECHO? ¡NO PUEDO NOTAR MÁS SU PRESENCIA! POR FAVOR... DEBES DECIRME...
¡HEMOS CREADO EL PEOR DE LOS INFIERNOS POSIBLES!
¡EL RESULTADO DEL CUAL PRONTO LO VERÁS POR TI MISMA!
MIENTRAS, EN LA REALIDAD DE BOSTON, EN UN APARTAMENTO ALQUILADO POR QUINCY HARKER...
SIN DUDA, DEBE COMPRENDER BIEN...
SÉ LO QUE ES MI ESPOSO, MR. HARKER.
¿LO SABE, SEÑORA? ¿SABE REALMENTE LO QUE SIGNIFICA DRÁCULA?
¿ESTABA ALLÍ CUANDO ÉL MATÓ A MI ESPOSA... SE LLEVÓ A MI BELLA E INOCENTE HIJA... Y LA CORROMPIÓ? ¿ESTABA CUANDO DESTRUYÓ INCONTABLES MILES DE VIDAS, CONVIRTIENDO A PERSONAS BUENAS EN COSAS SUCIAS Y DEGRADADAS?
YO LO HE VISTO, SEÑORA, Y POR ESTO PIDO SU DESTRUCCIÓN TOTAL.
¡Y NI USTED NI NADIE ME IMPEDIRÁ LLEGAR A ESE MOMENTO!
ENTONCES, PUEDE DESCANSAR POR FIN, MR. HARKER. SE HA CONTESTADO A SUS PLEGARIAS.
¡EL DRÁCULA QUE USTED CONOCE... HA MUERTO!

VAMOS SEÑORA, INCLUSO SU HIJO AFIRMA QUE COLMILLOS AÚN ESTÁ RONDANDO POR ALGÚN SITIO.
ESTÁ MUERTO. Y LO COMPADEZCO EN SU NUEVA EXISTENCIA.
ME DESTROZA EL CORAZÓN SABER QUE MI ESPOSO DEBE SUFRIR.
¡SEÑORA, LO QUE DICE NO TIENE SENTIDO PARA MÍ..!
MI MARIDO ES UN GUERRERO. ¡SI LE HA DE ABATIR DEBE SER EN UN CAMPO DE BATALLA!
PERO AHORA HA SIDO HUMILLADO. HUBIERA SIDO PREFERIBLE LA MUERTE.
TEMO QUE ES MÁS DE LO QUE PUEDE ACEPTAR
YO TE CONSIDERABA UNA MUJER INTELIGENTE, DOMINI, PERO ESTÁS BALBUCEANDO!
PRIMERO DICES QUE DRÁCULA HA MUERTO.. Y DESPUÉS QUE VIVE. ¿EN QUÉ QUEDAMOS?
PREGUNTAS ESTO PORQUE SÓLO PUEDES VER LAS COSAS EN TÉRMINOS DE BLANCO O NEGRO.
¿CÓMO PUEDES ESPERAR COMPRENDER LA COMPASIÓN, EL AMOR QUE SIENTO POR DRÁCULA... CUANDO TUS OJOS ESTÁN DUROS Y FRÍOS... Y TU CORAZÓN VACÍO?
NO SABES LO QUE DICES ADEMÁS... ¿CÓMO OSAS CONDENARME?
NO ME CONOCES... IGNORAS MIS MOTIVOS...
NO TIENES DERECHO A...

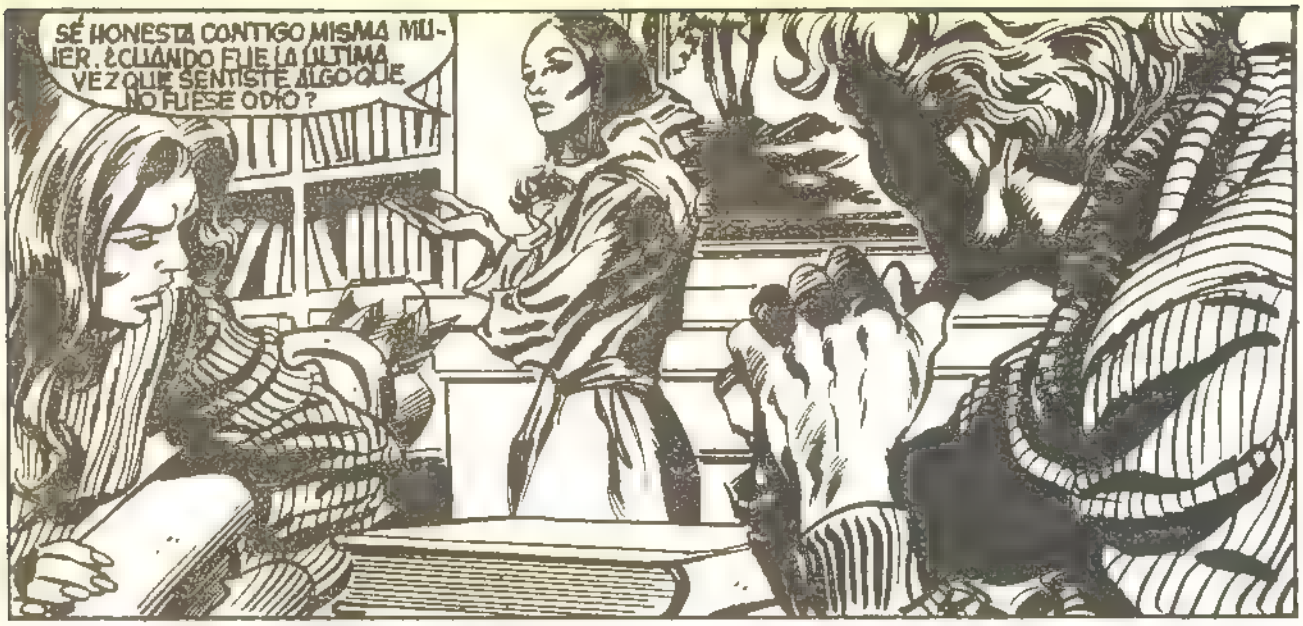
SÉ HONESTA CONTIGO MISMA MUJER. ¿CUÁNDO FUE LA ÚLTIMA VEZ QUE SENTISTE ALGO QUE NO FUESE ODIO?

¿CUÁNDO FUE LA ÚLTIMA VEZ QUE LA AMARGURA NO EMPAÑÓ TODOS TUS JUICIOS? ¿CUÁNDO FUE LA ÚLTIMA VEZ QUE SENTISTE AMOR?

¡VAMOS, RACHEL, DÍSELO. NO DEJES QUE TE SUPERE.
FRANK, POR FAVOR... NO...
¿QUINCY...?

YO NO PUEDO CONTESTAR POR TÍ, QUERIDA. LO DESEARÍA, PERO...

POR FAVOR RACHEL, ESCUCHA LO QUE DIGO. ¡HABLO DE AMOR. ¡NO RESPETO... NI LÁSTIMA... SOLO DE AMOR!
¿CUÁNDO FUE LA ÚLTIMA VEZ QUE SENTISTE AMOR?

¡OH, CIELOS... NUNCA!
DESPUÉS DE TODO LO QUE HA PASADO.. DE TODAS LAS CONDENADAS COSAS QUE HAN OCURRIDO .., NUNCA...!
YO TAMPOCO... HASTA QUE CONOCÍ A DRÁCULA...
PERO ÉL HA SIDO BUENO CONMIGO. NADIE MÁS LO FUE. ÉL COGIÓ EL ENVOLTORIO VACÍO QUE ERA YO... Y LO LLENÓ DE ESPERANZA.
Y ME AYUDÓ A DAR VIDA A UN NIÑO... UN HIJO AL QUE TAMBIÉN AMO...
NO SE MERECE LO QUE LE HA PASADO.
¡TONTERÍA, SEÑORA! SE LO MERECE.
ÉL ES UN HOMBRE ORGULLOSO, PERO LE HAN DESGARRADO ESE ORGULLO. AHORA ESTÁ DESNUDO ANTE EL MUNDO EXPUESTO A TODO...
¿CARECE USTED TOTALMENTE DE CORAZÓN, MR. DRAKE?; NINGÚN HOMBRE SE MERECE ESO.'
EN LA CALLE SESENTA Y CINCO, EN NUEVA YORK...
¿SABE USTED, LO QUE QUIERO, AMIGO? MI HIJA FUE ENCONTRADA MUERTA, CON LA SANGRE EXTRAÍDA POR ALGÚN PROCEDIMIENTO IMPÍO. MIS DOCTORES DICEN QUE TRES DÍAS DESPUÉS DE MORIR SE ALZÓ... COMO ALGO SALIDO DE UNA PELÍCULA DE HORROR.

¡MI DOCTOR DICE QUE HA DE SER ALGO RELACIONADO CON ESPASMOS MUSCULARES, PORQUE ESTO DE LOS VAMPIROS NO EXISTE! ¡YO DIGO QUE ESTÁN TODOS LOCOS! ¡QUE ALGÚN CONDENADO NO MUERTO MATÓ A MI HIJA!
Y DIGO QUE DARÉ CINCUENTA MIL DÓLARES POR ENCONTRAR AL ASESINO... Y MATARLO A SU VEZ. ¿ME COMPRENDE, AMIGO?
¡SEÑOR, HA CONTRATADO USTED AL HOMBRE! ENCONTRARÉ AL ASESINO DE SU HIJA. Y LO CONVERTIRÉ EN MUERTO... ¡EN MUERTO PERMANENTE!
NO SE PUEDE EXCAVAR EN EL SUELO Y ENCONTRAR LAS PROFUNDIDADES ESTIGIAS. NO SE PUEDE ENTRAR EN ELLAS POR UN TUNEL EN EL POLO SUR, NI BUSCARLAS AL FINAL DEL FABULOSO PUENTE DEL ARCO IRIS, PERO EL INFIERNO ESTÁ ALLÍ, FUERA DEL ALCANCE DE LOS MORTALES, FUERA DE LA SENCILLA REALIDAD DE TODOS LOS DÍAS. ESTÁ ALLÍ Y NOS ESPERA...; CON VENGANZA!
¡YA ESTÁ! ¡EL CHIQUILLO IANUS SERÁ LLAMADO FUERA DE LA TIERRA! ¡NUESTRO MANDO SEGUIRÁ INTACTO... HASTA QUE ÉL DECIDA QUE YA ES HORA.
¿PERO POR QUÉ HACES ESTO? ¿POR QUÉ HAS DE MATAR A DRACULA?

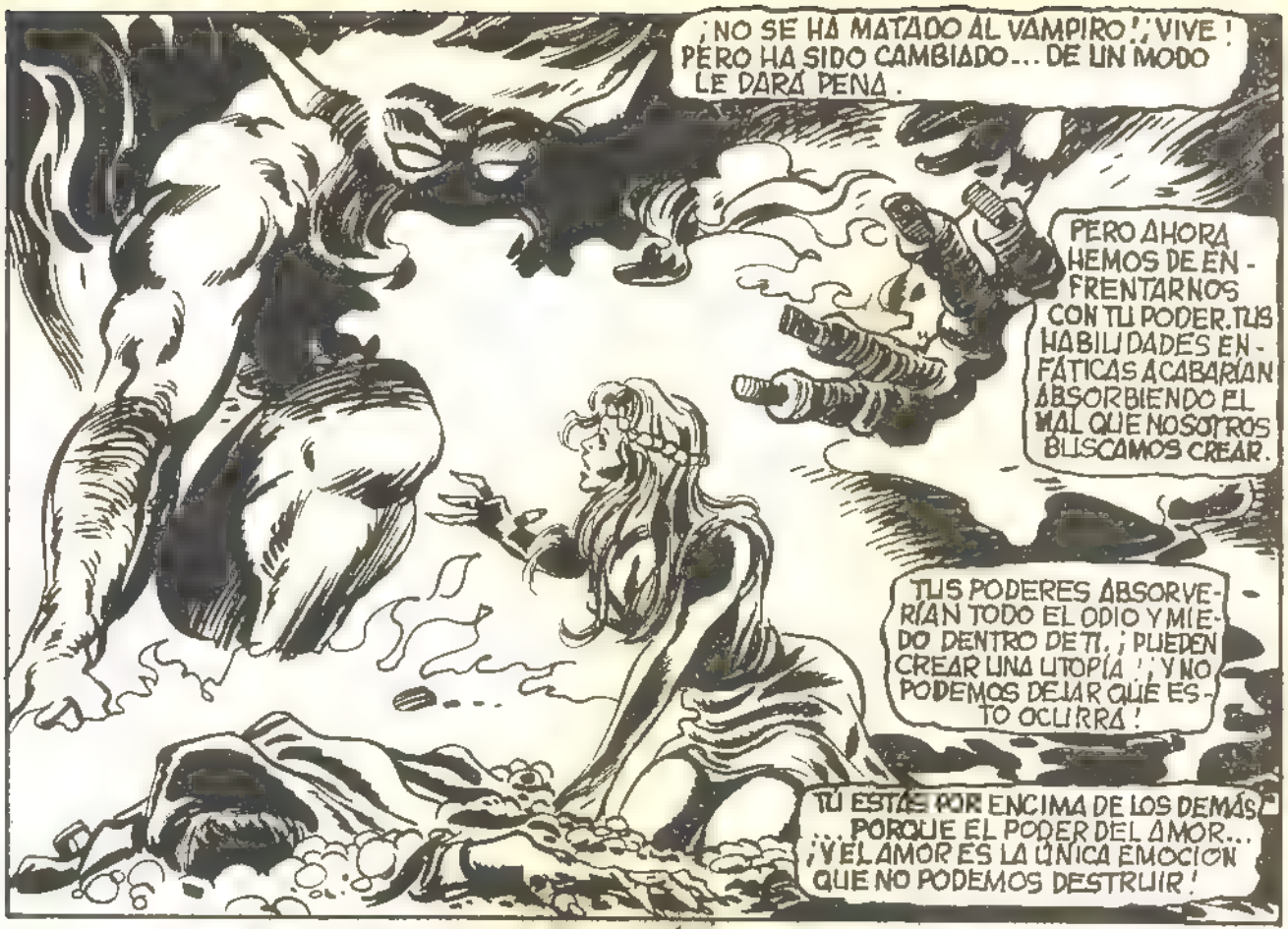
¡NO SE HA MATADO AL VAMPIRO! ¡VIVE! PERO HA SIDO CAMBIADO... DE UN MODO LE DARÁ PENA.
PERO AHORA HEMOS DE ENFRENTARNOS CON TU PODER. TUS HABILIDADES ENFÁTICAS ACABARÍAN ABSORBIENDO EL MAL QUE NOSOTROS BUSCAMOS CREAR.
TUS PODERES ABSORVERÍAN TODO EL ODIO Y MIEDO DENTRO DE TI. ¡PUEDEN CREAR UNA UTOPÍA! ¡Y NO PODEMOS DEJAR QUE ESTO OCURRA!
TU ESTÁS POR ENCIMA DE LOS DEMÁS... PORQUE EL PODER DEL AMOR... ¡EL AMOR ES LA ÚNICA EMOCIÓN QUE NO PODEMOS DESTRUIR!

TÚ PUEDES PROPAGAR ESE AMOR. PUEDES PISOTEAR LAS SEMILLAS DEL ODIO QUE NOSOTROS SEMBRAMOS. ¡ERES UNA AMENAZA QUE NO PODEMOS PERMITIRNOS!
PERO YO NO PUEDO HACER NADA DE ESO ¿NO COMPRENDES? NO TENGO EL PODER QUE TÚ PIENSAS.
AUNQUE TUVIESE EL PODER QUE TUVE... NUNCA OS PODRÍA DAÑAR. SOIS DIOSES.
¡NO! ¡NO SOMOS DIOSES! ¡HEMOS PERDIDO ESE HONOR! ¡SOMOS VERDADEROS GUSANOS, COMPARADOS CON EL VERDADERO PODER.

PERO TÚ... NO HAS LLEGADO AÚN A LA MAYORÍA DE EDAD... CUANDO CUMPLAS LOS VENTIÚN AÑOS, HEREDARÁS ESOS PODERES.
¡... Y TENDRÁS TODO LO QUE NECESITAS PARA DESTRUIRNOS!
HEMOS DE ACABAR CONTIGO ANTES QUE LLEGUE ESE MOMENTO. TE HEMOS DE ELIMINAR ANTES QUE TENGAS ESOS PODERES ... Y APRENDAS A MANEJARLOS.
¡HEMOS DE PERSEVERAR! ¡HEMOS DE CRECER Y PROSPERAR!
¡HEMOS DE LOGRAR PODER BASTANTE PARA PARARLO A ÉL CUANDO NOS LLAME PARA LA DESTRUCCIÓN FINAL!

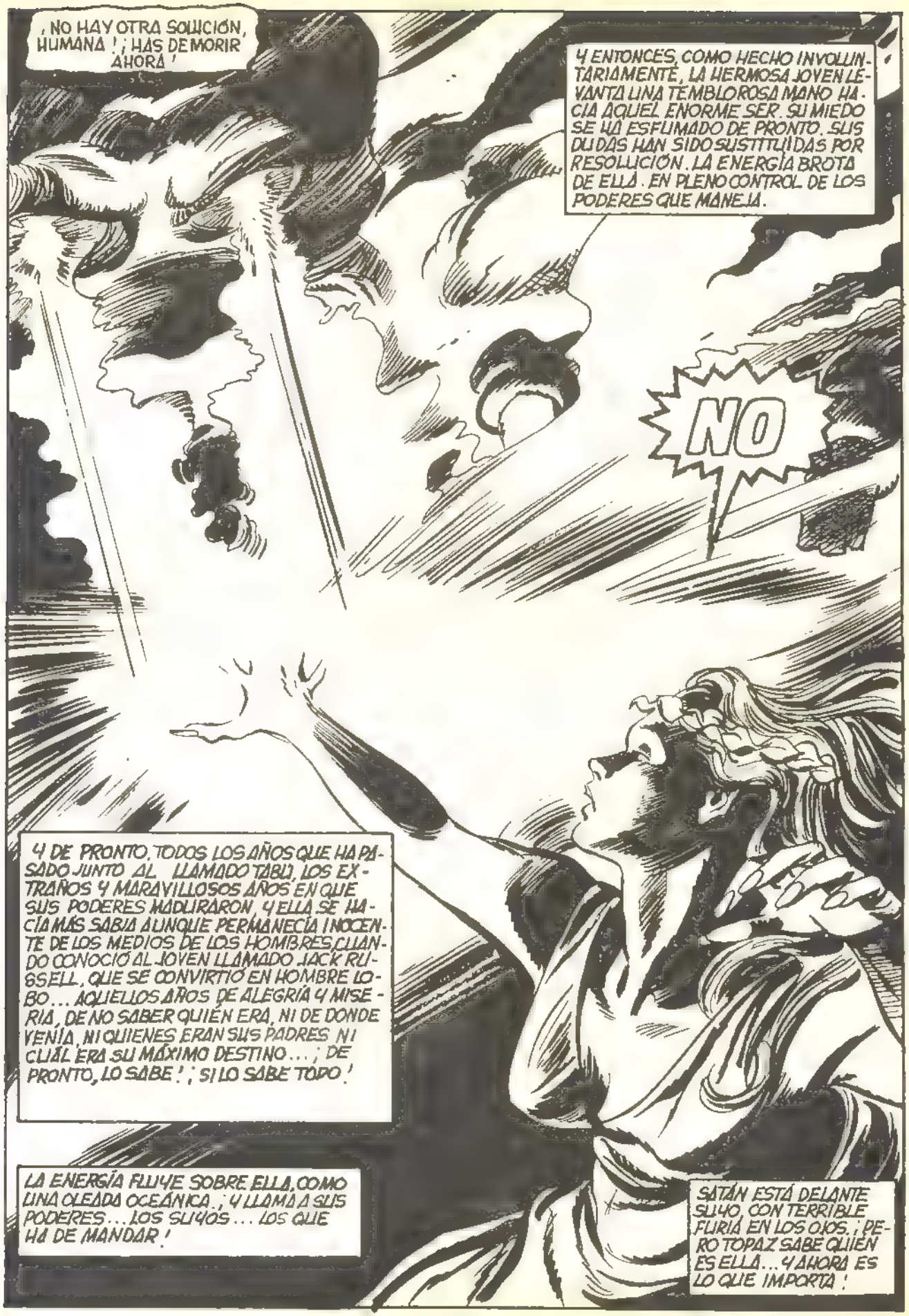
¡NO HAY OTRA SOLUCIÓN, HUMANA! ¡HAS DE MORIR AHORA!
Y ENTONCES, COMO HECHO INVOLUNTARIAMENTE, LA HERMOSA JOVEN LEVANTA UNA TEMBLOROSA MANO HACIA AQUEL ENORME SER. SU MIEDO SE HA ESFUMADO DE PRONTO. SUS DUDAS HAN SIDO SUSTITUIDAS POR RESOLUCIÓN. LA ENERGÍA BROTA DE ELLA. EN PLENO CONTROL DE LOS PODERES QUE MANEJA.
NO
Y DE PRONTO, TODOS LOS AÑOS QUE HA PASADO JUNTO AL LLAMADO TABÚ, LOS EXTRAÑOS Y MARAVILLOSOS AÑOS EN QUE SUS PODERES MADURARON, Y ELLA SE HACÍA MÁS SABIA AUNQUE PERMANECÍA INOCENTE DE LOS MEDIOS DE LOS HOMBRES, CUANDO CONOCIÓ AL JOVEN LLAMADO JACK RUGSELL, QUE SE CONVIRTIÓ EN HOMBRE LOBO... AQUELLOS AÑOS DE ALEGRÍA Y MISERIA, DE NO SABER QUIÉN ERA, NI DE DONDE VENÍA, NI QUIENES ERAN SUS PADRES NI CUÁL ERA SU MÁXIMO DESTINO... ¡DE PRONTO, LO SABE! ¡SI LO SABE TODO!
LA ENERGÍA FLUYE SOBRE ELLA, COMO UNA OLEADA OCEÁNICA... ¡Y LLAMA A SUS PODERES... LOS SUYOS... LOS QUE HA DE MANDAR!
SATÁN ESTÁ DELANTE SUYO, CON TERRIBLE FURIA EN LOS OJOS. ¡PERO TOPAZ SABE QUIÉN ES ELLA... Y AHORA ES LO QUE IMPORTA!

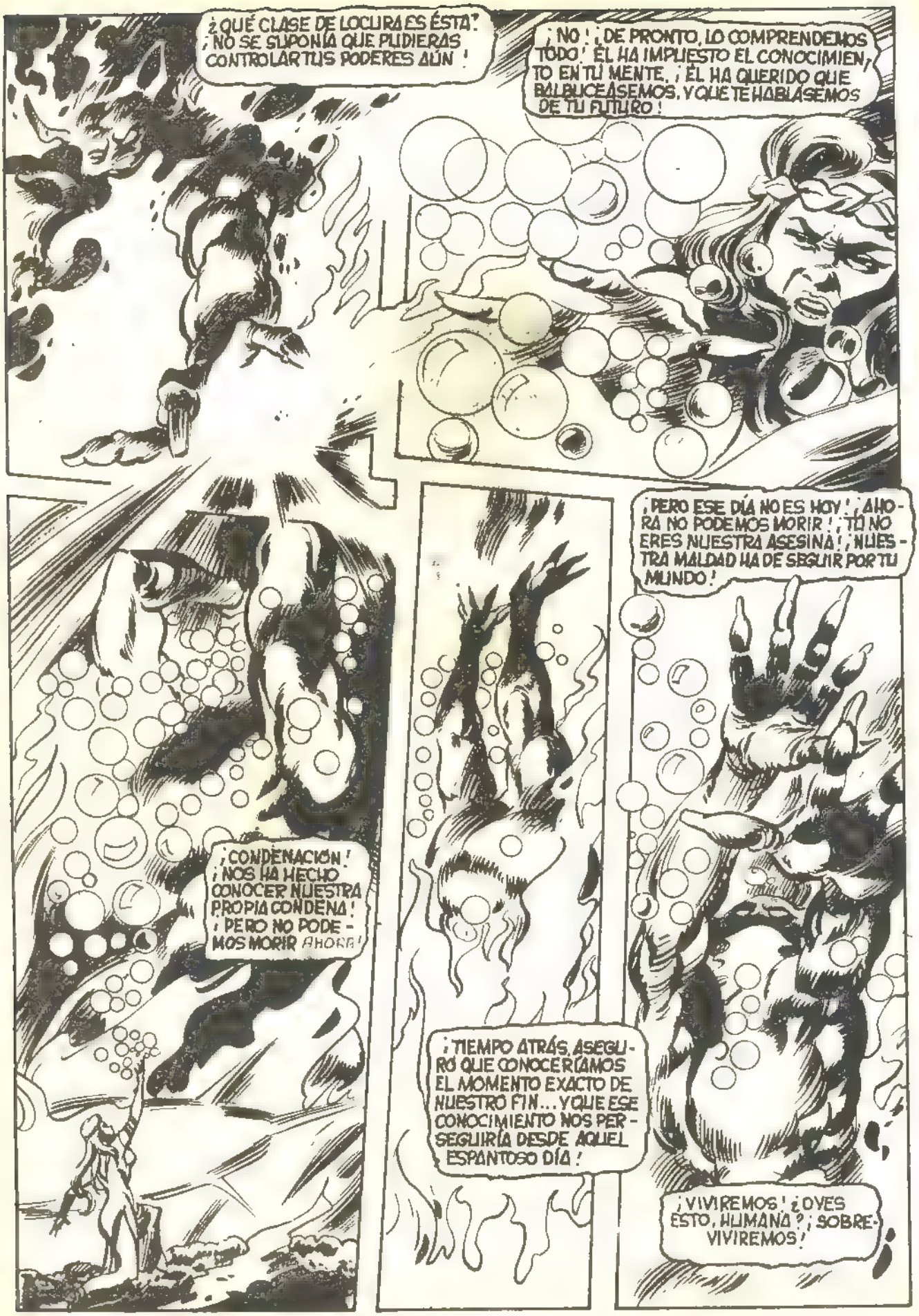
¿QUÉ CLASE DE LOCURA ES ÉSTA? ¡NO SE SUPONÍA QUE PUDIERAS CONTROLAR TUS PODERES AÚN!
¡NO! ¡DE PRONTO, LO COMPRENDEMOS TODO! ÉL HA IMPUESTO EL CONOCIMIENTO EN TU MENTE... ¡ÉL HA QUERIDO QUE BALBUCEÁSEMOS, Y QUE TE HABLÁSEMOS DE TU FUTURO!
¡CONDENACIÓN! ¡NOS HA HECHO CONOCER NUESTRA PROPIA CONDENA! ¡PERO NO PODEMOS MORIR AHORA!
¡TIEMPO ATRÁS, ASEGURÓ QUE CONOCERÍAMOS EL MOMENTO EXACTO DE NUESTRO FIN... Y QUE ESE CONOCIMIENTO NOS PERSEGUIRÍA DESDE AQUEL ESPANTOSO DÍA!
¡PERO ESE DÍA NO ES HOY! ¡AHORA NO PODEMOS MORIR! ¡TÚ NO ERES NUESTRA ASESINA! ¡NUESTRA MALDAD HA DE SEGUIR POR TU MUNDO!
¡VIVIREMOS! ¿OYES ESTO, HUMANA? ¡SOBREVIVIREMOS!

SU VOZ ESTÁ LLENA DE UN MILLÓN DE EMOCIONES, QUE BROTAN TODOS A LA VEZ.
CON LAS MANOS ALZADAS INVOCA SU PROPIO PODER A LAS MUCHAS ALMAS QUE HA RECLAMADO A TRAVÉS DE MILENIOS.
¡Y ENTONCES, EN UN ATURDIDOR MOMENTO, LA FUERZA ES APARTADA!
BLAM
Y DESPUÉS... SILENCIO.
BOSTON:
ME PARECIÓ VERLO VAGANDO POR LAS CALLES. ESTABA SEGURA DE QUE ERA ÉL, PEGADO A LAS SOMBRAS... OCULTO EN LA OSCURIDAD.
¡DRÁCULA! ¡NO TE MUEVAS! ¡ESTA VEZ ...ESTÁS ACABADO!
¿QUÉ? ¿VAN HELSING, DE TODA LA GENTE... TÚ?
¡SU CARA... ES LA MISMA... Y A LA VEZ DIFERENTE! ¡CIELOS... Y NO TIENE YA LOS COLMILLOS!
¡AHORA, DE PRONTO, COMPRENDO LO QUE DECÍA DOMINI... LO COMPRENDO TODO!
¡DRÁCULA YA NO ES UN VAMPIRO!

LO SEGUÍ CASI A LO LARGO DE DOS BLOQUES, CONFIANDO, PERO SIN ESTAR SEGURA, DE QUE ERA ÉL. PENSABA QUE ERA DRÁCULA, PERO SU ASPECTO NO TENÍA LA ARROGANCIA QUE YO RECORDABA.
DESPUÉS DE PRONTO, SE VOLVIÓ HACIA MÍ Y HABLÓ CON SU VOZ ÁSPERA Y GUTURAL.
¿TÚ?, ¡ENTRE TANTA GENTE!
APÁRTATE DE MI, MUJER... ¡MARCHA DIGO!
¡NO PUEDE SER... ¡YA NO ERES UN VAMPIRO!

PARECE IMPOSIBLE. PERO ES VERDAD. LE FALTABA ALGO EN LOS OJOS ... Y NO TENÍA COLMILLOS.
VAMOS, RACHEL. EN TAL CASO ESTARÍA MUERTO.
ES MUY POSIBLE, FRANK DRAKE. AHORA TODAS LAS PIEZAS ENCAJAN.
SÉ LO QUE ESTÁS PENSANDO, JANUS ... ES LA VENGANZA DE SATÁN CONTRA TU PADRE.

YO, CIERTAMENTE, NO LO CREO, PERO ESTO NO IMPORTA. SI DRÁCULA NO ES YA UN VAMPIRO
... SE NOS PRESENTA DE PRONTO UN NUEVO PROBLEMA, ¿VERDAD? ¿HEMOS DE DEJAR DE PERSEGUIRLE Y OLVIDAR SUS PECADOS PASADOS? ¿O HEMOS DE SEGUIR BUSCÁNDOLO PARA MATARLO? Y SI NO ES YA VAMPIRO? ¿SEREMOS CULPABLES DE ASESINATO ... PORQUE ESTÁ VIVO ... Y NO ES UN NO MUERTO?
TODO UN ENREDO.

NO, QUINCY. ES UNA PARADOJA. ¿A QUIÉN MATAMOS, SI MATAMOS A DRÁCULA? ¿A UN HOMBRE VIVO QUE ESTUVO MUERTO ... O A UN MUERTO QUE AHORA VIVE?

SEA LO QUE SEA ¿QUÉ HACEMOS? ¡ESTOY ATURDIDO!
YO DIRÍA QUE LO ESTAMOS TODOS, MR. DRAKE.

NOCHE: UN TRANQUILO CEMENTERIO ENVUELTO EN NIEBLA, CUYO SILENCIO ES ROTO POR EL METAL QUE GOLPEA EL FRIO Y DURO SUELO.
POCO A POCO, ES CAVADO UN AGUJERO. DESPUES, UNAS PODEROSAS MANOS DESENTIERRAN UN ATAUD DE MADERA Y LO SACAN AL EXTERIOR...
¡...Y CUANDO LO ABREN, SU OCUPANTE QUEDA ENORMEMENTE TURBADO!
¿QUÉ? ¿QUIÉN OSA DESENTERRAR A UNA CRIATURA DE...?
¡SATÁN ME PROTEJA!
SILENCIO, SUCIA ESCORIA. ESTOY AQUÍ PARA HABLAR CONTIGO... PARA QUE ME DES ALGUNAS RESPUESTAS.
¡APARTA ESO DE MÍ, INMUNDO HUMANO!
CUIDADO CÓMO ME LLAMAS. ¡NO ME GUSTAN CIERTOS NOMBRES! ¿CAPTADO... BASURA?
SWAT

AHORA, QUIZÁ ME DIRÁS QUIÉN MATÓ A AQUELLA MUJER LA SEMANA PASADA.
¡FUE... DRÁCULA... DRÁCULA!
¿Y DÓNDE ENCONTRARÉ A ESE VAMPIRO?
ESTÁ AQUÍ... EN BOSTON... ¡AHORA, MARCHA...!
SSSSS AAAGGH
SUCIOS DEMONIOS, MEJOR MUERTOS TODOS Y NO DESENTERRADOS MÁS. DRÁCULA, ¿EH? HE ESPERADO QUE FUERA ÉL. ¡HOY PODRÁ SER MI DÍA DE SUERTE!
AVANZA INSEGURO, VOLVIÉNDOSE A CADA RUIDO QUE OYE, ESPERANDO QUE ALGÚN INVISIBLE ATACANTE SALTE EN LA OSCURIDAD.
PERO NO HAY NINGUNO... NINGÚN HUMANO ESCONDIDO ENTRE LAS BASURAS DEL CALLEJÓN POR DONDE ANDA DRÁCULA.
DESPUÉS, POR FIN, HAY UN RUIDO QUE NO HAN HECHO LAS FUGITIVAS RATAS.
¿QUIÉN ESTÁ AHÍ?
¡IDENTIFÍCATE!
AUNQUE ALTERADO... SU VOZ ES SEGURA, PODEROSA, IMPONE RESPETO.
¿UNA MUJER...? ¿POR QUÉ LLORAS, MUJER? ¡DÍMELO! ¡VAMOS! ¡!¡!
OH, DIOS. DIOS MÍO.

¡EH, APÁRTATE DE MÍ... PIÉRDETE! NO ME MOLESTES.
¿QUÉ HACES, MUJER? ¿POR QUÉ TE ESCONDES EN LAS SOMBRAS?
¿NO ME HAS OÍDO?, HE DICHO QUE TE APARTES DE MÍ!
¡NO NECESITO NADA AHORA... NO AHORA!

ÉL SIGUE INSEGURO SOBRE LO QUE HA DE HACER, MIENTRAS LA MUJER SE ATA FUERTE EL ANTEBRAZO Y, LENTAMENTE, SE CLAVA, SE CLAVA UNA OXIDADA AGUJA EN LA PIEL.
LOS OJOS DE LA MUJER SE CIERRAN MIENTRAS DEJA ESCAPAR UN GEMIDO, Y SE DEJA RESBALAR SOBRE EL CEMENTO Y VA CONTANDO LENTAMENTE...
OOOOH, UF, NECESITABA ESTO. LO NECESITABA DE VERDAD.

EH, ¿POR QUÉ MIRAS ASÍ? ¿NO HAS VISTO NUNCA UNA MUJER? NO, MIRÁNDOTE PIENSO QUE NO TIENES PROBLEMAS DE MUJERES.
Y TAMPOCO TE PARECES A ESOS TIPOS QUE RONDAN POR LOS CALLEJONES
VAMOS, JOHN ... VEN A MI CASA.
DÉJAME UN MOMENTO PARA ORDENAR MIS PENSAMIENTOS.

DESPUÉS...
¿QUÉ ESTÁS ESPERANDO AHÍ?
¿PUEDO ENTRAR?
FANTÁSTICO... DEFINITIVAMENTE FANTÁSTICO! ¡VAMOS... VIVO EN EL TERCER PISO!

SUPER HEROES

- ★ THOR
- ★ CONAN
- ★ SPIDERMAN
- ★ CAPITAN AMERICA
- ★ BATMAN
- ★ SUPERMAN
- ★ SHAZAM
- ★ TARZAN
- ★ AQUAMAN
- ★ FLECHA VERDE

HEROES OESTE

291 PESETAS

- ★ WYATT EARP
- ★ CHEROKEE
- ★ DAVY CROCKETT
- ★ BUFALO BILL CODY
- ★ WILD BILL HICKOK
- ★ SITTING BULL

MONSTRUOS

291 PESETAS

- ★ FRANKENSTEIN
- ★ DRACULA
- ★ HOMBRE LOBO
- ★ LA MOMIA
- ★ SOLDADO SIMIO

ROBIN

325 PESETAS

- ★ ROBIN HOOD
- ★ PEQUEÑO JOHN
- ★ FRAILE TUCK
- ★ EXCALIBUR WILL

PIRATAS

- ★ PATA DE PALO
- ★ BARBANEGRA
- ★ CAPITAN PATCH
- ★ JEAN LAFITTE

CABALLEROS

375 PESETAS

- ★ REY ARTURO
- ★ SIR LANCELOT
- ★ CABALLERO NEGRO

VIAJE ESTRELLAS

- ★ MR. SPOCK
- ★ CAPITAN KIRK
- ★ DR. MC COY

ACTION JACKSON

- ★ ACTION JACKSON

LOS HEROES DEL "COMIC" CINE Y T.V. ENTERAMENTE ARTICULADOS

Cabeza, tronco, brazos, piernas, pies y manos – Dispuestos a adoptar la accion que usted desee

TODO MOVIMIENTO Y FOSFORESCENTES

SPIDERMAN

CAPITAN AMERICA

CONAN

BATMAN

DRACULA

SIMIO

THOR

COLECCIONELOS

OFERTA ESPECIAL 10% DESCUENTO

ENVIOS A REEMBOLSO

CAPITAN AMERICACAR
787 ptas

SPIDECAR
750 ptas

VEHICULOS SIN MUÑECO

BATCOPTER
787 ptas

BATCICLE
625 ptas

Dirijan sus pedidos a nuestra editorial:

Ediciones VERTICE
BARCELONA

¿EH, QUÉ TE PASA? PARECE QUE HAYAS SALTADO FUERA DE LA PIEL ¿HAS VISTO UN FANTASMA?
¡EL CRUCIFIJO!
¡UUUUH...! ¡NO ES... NADA! ALGO QUE ANTES ME TURBABA PERO AHORA NO SIGNIFICA NADA PARA MÍ. ¿CÓMO TE LLAMAS?
¿QUÉ IMPORTA? NO SOY NADIE... SI ALGUIEN TE PREGUNTA, NO HAS VISTO A NADIE.

¿POR QUÉ TOMAS DROGAS?
PARA OLVIDAR PERO NO PREGUNTES QUÉ. HACE AÑOS QUE OLVIDO.

¿NECESITAS? NO LAS COBRO CARAS.
¡NO! NO QUIERO DESTRUIR MIS SENTIDOS CON ESTIMULANTES.

UN HOMBRE HA DE ACTUAR SIEMPRE CON MENTE CLARA.

¡VAYA! UN HONESTO REFORMISTA. PRECISAMENTE LO QUE NO NECESITO AHORA.

ENTONCES...
FUISTE UNA TONTA AL REGRESAR AQUÍ, HARRIET. ¿NO PENSASTE QUE TE ESPERÁBAMOS?
¿GUNTHER? PERO YO...

TONTERÍAS, PEQUEÑA. LE ROBASTE A WILD JACK. ¡DEBISTE PENSAR QUE ESPERARÍA!
DÓNDE ESTÁ EL CABALLO
DRÁCULA SABE QUE ESTOS HUMANOS SON UNA BASURA... HACEN PRESA EN LOS DÉBILES PARA DESTRUIRLOS... A LOS JÓVENES, PARA CONVERTIRLOS EN VIEJOS, MUY VIEJOS.
NO
SLAP
ME DESHICE DE TODO, GUNTHER. SE LO DI A OTRA MUCHACHA...
¡BUENA EXCUSA, PERO NO VALE!
LO VEO EN TUS OJOS... ESTÁN TAN HELADOS, QUE LA ARENA RESBALARÍA EN ELLOS.
¡NO OSES TOCAR A ESA MUJER!
¿ME HAS OÍDO, ESCORIA?

¡ESTÚPIDO... REALMENTE ESTÚPIDO! ¡EL QUE SE METE CONMIGO, MUERE!
BAM!
¿QUÉ? TU BALA...
OLVIDABA... QUE SOY HUMANO... ¡LAS BALAS ME PUEDEN MATAR!
¡CONDENACIÓN!
¡LA HERIDA PUEDE MORDER, PERO NI ASÍ PARARÁ A DRÁCULA!
CRASH!
AGH... NOOOOOOOOOO
DE PRONTO...
¡BIEN... CONGELADOS! ¡QUE NO SE MUEVA NADIE! ¿QUÉ PASA AQUÍ?
DOS HOMBRES INTENTABAN MATAR A LA MUJER.
¿ES VERDAD, HARRIET?
SÍ, DILES SI ES O NO ES VERDAD, HARRIET. DÍSELO, PARA QUE WILD JACK TE OIGA.
NO... YO ESTABA CON MIS... AMIGOS... Y EL IRRUMPIÓ AQUÍ!
SEGURO, HARRIET. LO SABEMOS... DABAS UNA CONFERENCIA, ¿VERDAD?... BIEN... VAIS A SEGUIR TODOS.
ALLÍ OS ARRANCAREMOS LA VERDAD.
¡NO! ¡NO PUEDO SALIR! ¡CASI AMANECE!
DEBISTE PENSAR EN ESTO UN POCO ANTES. ¡VAMOS, AMIGO. MUÉVETE!

¿QUÉ TE PASA? ¿TE MOLESTA LA LUZ?
ME... DESLUMBRA.
PERO ESTO ES TODO.
ES QUE SIEMPRE HE SIDO... UH...
...UNA PERSONA NOCTURNA.
PUES QUIZÁ ESTO TE BRONCEARÁ, GUAPO... TE HACE FALTA. MO-- VÁMONOS.
¡SUÉLTAME, IMBÉCIL! ¡PUEDO ANDAR SIN AYUDA!
UN PELEÓN, QUIZÁ HABREMOS DE TOMAR PRECAUCIONES.
POLICE
DRÁCULA HACE UNA MUECA... ES MEJOR NO AMENAZAR A ESOS TONTOS. NO, MIENTRAS NO SEPA MÁS DE ELLOS... Y MIENTRAS TENGAN LA SUPERIORIDAD.
NO MOLESTARÉ. NO OS PREOCUPÉIS.
DESPUÉS
EH, AMIGO... ESTÁS LIBRE. HARRIET HABLÓ POR FIN.

DICE QUE INTENTASTE SALVARLA, ASÍ QUE TE CONVIERTES EN HÉROE ... UN HÉROE DE VERDAD.
PERDONA LA DUREZA DE ANTES, PERO NO PODEMOS CORRER RIESGOS.
EN NUESTRO OFICIO, HAY QUE ACTUAR ANTES DE PENSAR.

EH, ¿ÉSE ES EL HÉROE, JOE? SONRÍE, GUAPO... SALDRÁS EN PRIMERA PÁGINA.
¡BIEN... QUEDARÁS BIEN!

QUITA ESTA CONDENADA MÁQUINA DE MI CARA, ESTÚPIDO.
¡EH... EH! ¡QUITADMELO DE ENCIMA!

CÁLMATE, AMIGO... ERES UN HÉROE... TU DAMA NO VA A SABER QUE HACÍAS EN CASA DE HARRIET.
SÓLO VERÁ MAÑANA TU FOTOGRAFÍA ...Y SE VANAGLORIARÁ DURANTE MESES ANTE SUS AMISTADES.

¿POR QUÉ ME SEGUÍS LLAMANDO HÉROE? ME LIMITÉ A FRENAR UNOS CRETINOS.
¿ES QUE NO LO SABÉS? LOS TÍPOS FORMABAN PARTE DE UNA BANDA.
AHORA, SIÉNTATE. HEMOS DE RELLENAR INFORMES. ¿CÓMO TE LLAMAS...?

¡NO! ¡NO TENGO TIEMPO!
¡APARTAOS DE MÍ!

INCLUSO SIN HABILIDADES VAMPÍRICAS SE MUEVE COMO UNA PANTERA... SALTA POR LAS CALLES DE LA CIUDAD Y BUSCA LAS PROFUNDAS SOMBRAS ENTRE LOS RASCACIELOS.

LOS POLICÍAS ATURDIDOS, LE PERSIGUEN, PERO NO PUEDEN IGUALAR AL GUERRERO MÁS GRANDE QUE HA NACIDO EN TRANSILVANIA.

NO PUEDEN ESPERAR SEGUIR A UN HOMBRE QUE HA PASADO MEDIO MILENIO FUNDIDO EN LA OSCURIDAD DE LA NOCHE.

INCLUSO HUMANO, ES VIRTUALMENTE INFATIGABLE, Y PRONTO LA POLICÍA QUEDA ATRÁS, PREGUNTÁNDOSE POR QUÉ UN HEROE HUYE DE ELLOS... Y QUIÉN PUEDE SER AQUEL EXTRAÑO HOMBRE VESTIDO DE NEGRO.

Y, POR ENCIMA DE TODO, CÓMO PUEDE ESCAPAR UN HOMBRE NORMAL CON TANTA RAPIDEZ.

EN MENOS DE UN MINUTO, DRÁCULA DESAPARECE, Y NO LO VAN A ENCONTRAR.

NO IMPORTA CUÁNTAS LLAMADAS SE HACEN NI CUANTA POLICÍA SE MOVILIZA. NO IMPORTA LO QUE CADA UNO DE ESTOS MORTALES PUEDA HACER.

Antiques

DRÁCULA HA SIDO UNA CRIATURA DE LA NOCHE DURANTE QUINIENTOS AÑOS... Y EN MENOS DE UNA HORA... ¡HA DOMINADO EL DÍA!

ESOS TONTOS SE HAN PERDIDO...
¡...PERO NO HE DE DEJAR QUE ESTA RIDÍCULA EXISTENCIA SE HAGA PERMANENTE!
¡HE DE CONVERTIRME EN VAMPIRO UNA VEZ MÁS!
¿PERO A QUIÉN CONCEDERÉ ESE HONOR? ¿A QUIÉN PERMITIRÉ QUE ME CONVIERTA DE NUEVO EN NO MUERTO?
NO PUEDE SER UNA CRIATURA ORDINARIA... SERÍA INDIGNO DE MÍ...
¡YA LO TENGO... LILITH... MI HIJA!
¿PERO, HA SIDO SU EXISTENCIA TAN LARGA COMO LA MÍA?... ¡AAAGGH! ¡LUZ DE SOL! ¡SU PUREZA ME DISGUSTA!
¿CÓMO PUEDEN LOS HUMANOS ANDAR DE DÍA?
¡EH, SEÑOR... SEÑOR!
¿UN CHIQUILLO? ¿POR QUÉ SE ACERCA A MÍ? ¿INTUYE ALGO EXTRAÑO?
¿DINERO... PARA COMER? NO HABÍA PENSADO EN LA COMIDA.
TIENE UNA MONEDA, SEÑOR? ME FALTA POCO PARA COMPRAR UNA PASTA.
VENDEDOR... ¿CUÁNTO CUESTAN.. ESTAS PASTAS?
SÓLO UN CUARTO DE DÓLAR. UN PRECIO BARATÍSIMO.
YO SÓLO TENGO QUINCE CENTAVOS.

YO... NO LLEVO DINERO... NUNCA HE LLEVADO VUESTRA MONEDA.
¿EH? VAYA FORMA RARA DE VESTIR. ESE TIPO.
DEBE SER MILLONARIO Y TENDRÁ CRIADOS QUE LLEVEN SU DINERO. SÍ...

TENGO MUCHO QUE APRENDER... AUNQUE NO ME PROPONGA SEGUIR BAJO ESTA FORMA ENFERMIZA. DINERO... COMIDA...
¡EH, MIRA DÓNDE VAS!
BEEP BEEP

¡MUÉVETE, MAC!
SCRREEE!

¡BASURA INSIGNIFICANTE! ¿PIENSAS QUE PUEDES DAR ÓRDENES A UN SEÑOR DE VAM...?
¡EH...! ¿QUÉ ESTÁS HACIENDO? ¡YO NO ME PROPUSE NADA!

¡OH, NO!

¿QUÉ PASA AQUÍ?
¡ESE TIPO EMPEZÓ A ATACAR!
¡RETÍRATE, ESTÚPIDO! ¡NO TENGO NADA CONTIGO!

ALGO QUE DA ÍMPETU A UNA MULTITUD INTERROGANTE PARA CONVERTIRSE EN UN GRUPO AGRESIVO, CAPAZ DE TODO...

YA PUEDE LUCIR UNA CAMISETA - BLANCA O AMARILLA - CON SU PERSONAJE "MARVEL" PREFERIDO, ESTAMPADO A TODO COLOR

LE ESTAMOS OFRECIENDO
SU COMODA Y MODERNA PRENDA
DE VERANO

ALGODON 100x100 ALTA CALIDAD

NO SE DECOLORA NI ROMPE JAMAS

TODOS LOS PERSONAJES
EN TODAS LAS MEDIDAS

- ★ MOTORISTA FANTASMA
- ★ LA COSA
- ★ SPIDERMAN
- ★ CAPITAN AMERICA
- ★ LA MASA
- ★ DAN DEFENSOR
- ★ THOR
- ★ KUNG FU
- ★ CONAN

EFECTUE SU PEDIDO DIRECTAMENTE
A NUESTRA EDITORIAL

Puede efectuar giro postal
o envios a reembolso

*

FACILITE LA LABOR DE ENVIO
ESCRIBIENDO CON LETRA CLARA
SU NOMBRE Y DIRECCION

*

NO OLVIDE INDICAR:
COLOR,
PERSONAJE,
TALLA

*

CUALQUIER POSIBLE ERROR EN SU
PEDIDO, EN CUANTO A MEDIDA
LE SERA CAMBIADA POR LA ADECUADA
SIN GASTO ALGUNO

*

PROMOCION y OFERTAS de:

Ediciones VERTICE
CONCEPCION ARENAL, 146,
BARCELONA - 16

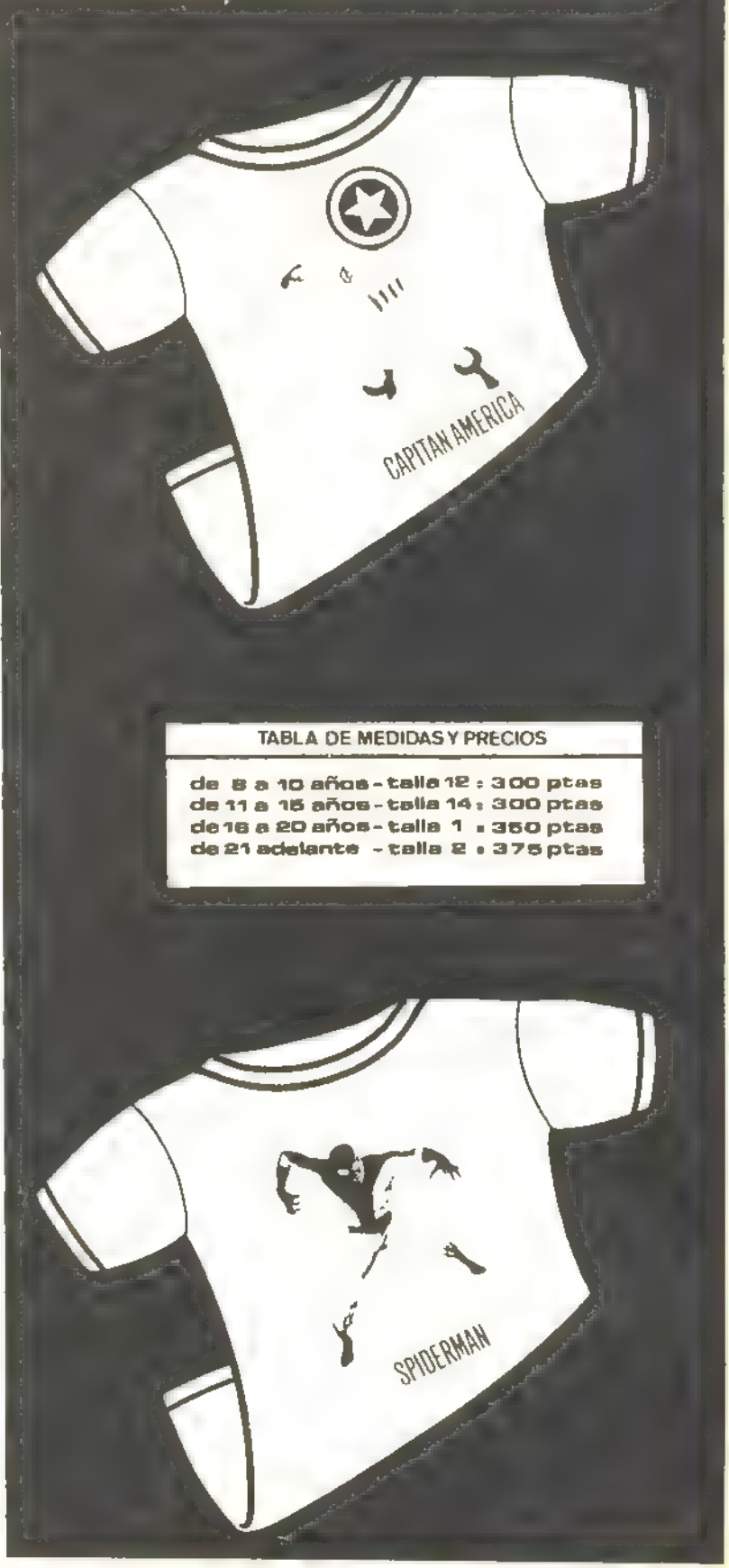

TABLA DE MEDIDAS Y PRECIOS
de 8 a 10 años - talla 12 : 300 ptas
de 11 a 15 años - talla 14 : 300 ptas
de 16 a 20 años - talla 1 : 350 ptas
de 21 adelante - talla 2 : 375 ptas

PARA MAYOR MISTERIO, EL DESCONOCIDO HÉROE FUE VISTO MÁS TARDE AMENAZANDO A UN CONDUCTOR QUE PASABA Y HUYENDO.
HUM... NO SE HA ADAPTADO AÚN A SU NUEVA IDENTIDAD.
ESTO SIGNIFICA QUE PUEDE COMETER UN ERROR.
Y EN SU CASO... SERÍA UN ERROR MORTAL.
EN UN AERÓDROMO NO LEJOS DE LA CIUDAD...
BIEN, SAM... VUELVO A LOS CLIMAS CÁLIDOS.
AFORTUNADO DE TI... ¿PERO POR QUÉ HAS ESPERADO TANTO? YO ESTABA AQUÍ YA EN DICIEMBRE.
QUERÍA MARCHAR, CREEME... PERO ESTABA LA OPERACIÓN DE MARY Y LOS CHIQUILLOS... BIEN... MIS PROBLEMAS NO IMPORTAN.
DENTRO DE UNAS HORAS YO ESTARÉ EN MIAMI... Y TÚ SEGUIRÁS HELÁNDOTE AQUÍ.
NOS VEREMOS, SAM... EN AGOSTO
UN AVIÓN... LO NECESITO PARA IR A NUEVA YORK. SI RECUERDO BIEN, ALLÍ ES DÓNDE SE ESCONDE LILITH.
¿QUÉ? ESTÁ A PUNTO DE DESPEGAR.
¡FUERA DE MI PASO, IMBÉCIL!
¿S-SAM?
¡EH! ¿SALDE AQUÍ? ¿QUÉ QUIERES?

VIAJAR CONTIGO, MI TONTO AMIGO MORTAL. ¡TU DESTINO AHORA ES NUEVA YORK! OBEDÉCEME, Y VERÁS DE NUEVO A TU MUJER.

RESISTE Y TE ASEGURO QUE LA CONVERTIRÁS EN UNA VIUDA LLORONA.

TEMBLANDO, EL PILOTO ELEVA EL PEQUEÑO AVIÓN. DRÁCULA QUIERE DESESPERADAMENTE LLEGAR A NUEVA YORK...

RRRRRR

...Y ED SILVER QUIERE VIVIR HASTA LLEGAR A VIEJO, MUY VIEJO.

PERO EN LA PISTA DE ABAJO...

...SAM CONOVER CORRE A SU PEQUEÑA OFICINA...

FFICE

...Y...

¿QUÉ? ¿SEGURO QUE ES NUESTRO TIPO... EL QUE SALIÓ EN LA TELE?

¡SÍ... SÍ! ¿NUEVA YORK? BIEN, LE ENVIAREMOS UNA AMBULANCIA A USTED Y AVISAREMOS A LA POLICÍA DE NUEVA YORK. COJEREMOS A ESE SECUESTRADOR... NO SE PREOCUPE.

NO, SÓLO MIRABA. TENGO TODO LO QUE NECESITO. TODO.

¿QUIERE ALGO, COWBOY? ¿... ??

PRÓXIMO: ¡Lucha decisiva en la ALDEA DE GREENWICH!

TUMBITA

PERSONAJE REGISTRADO.

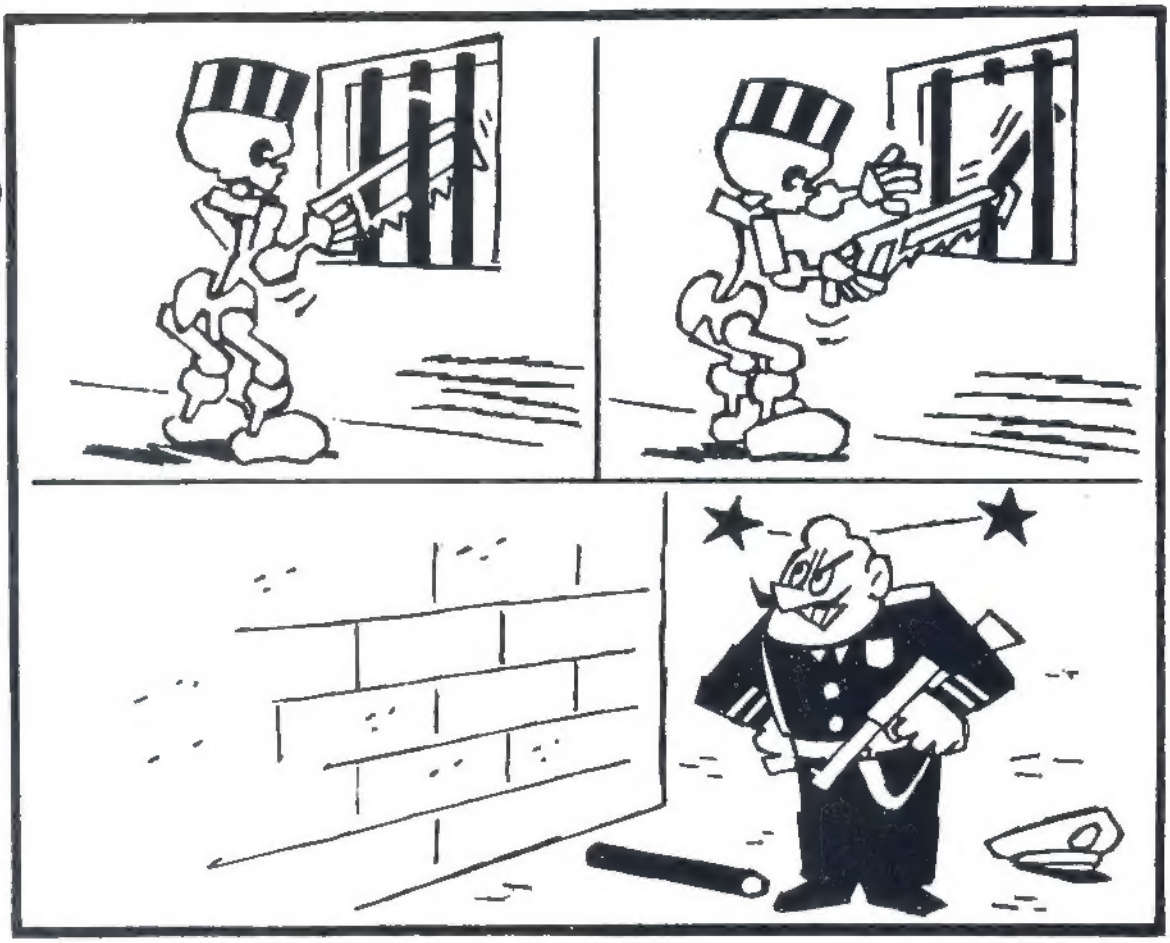

DERECHOS INTERNACIONALES.

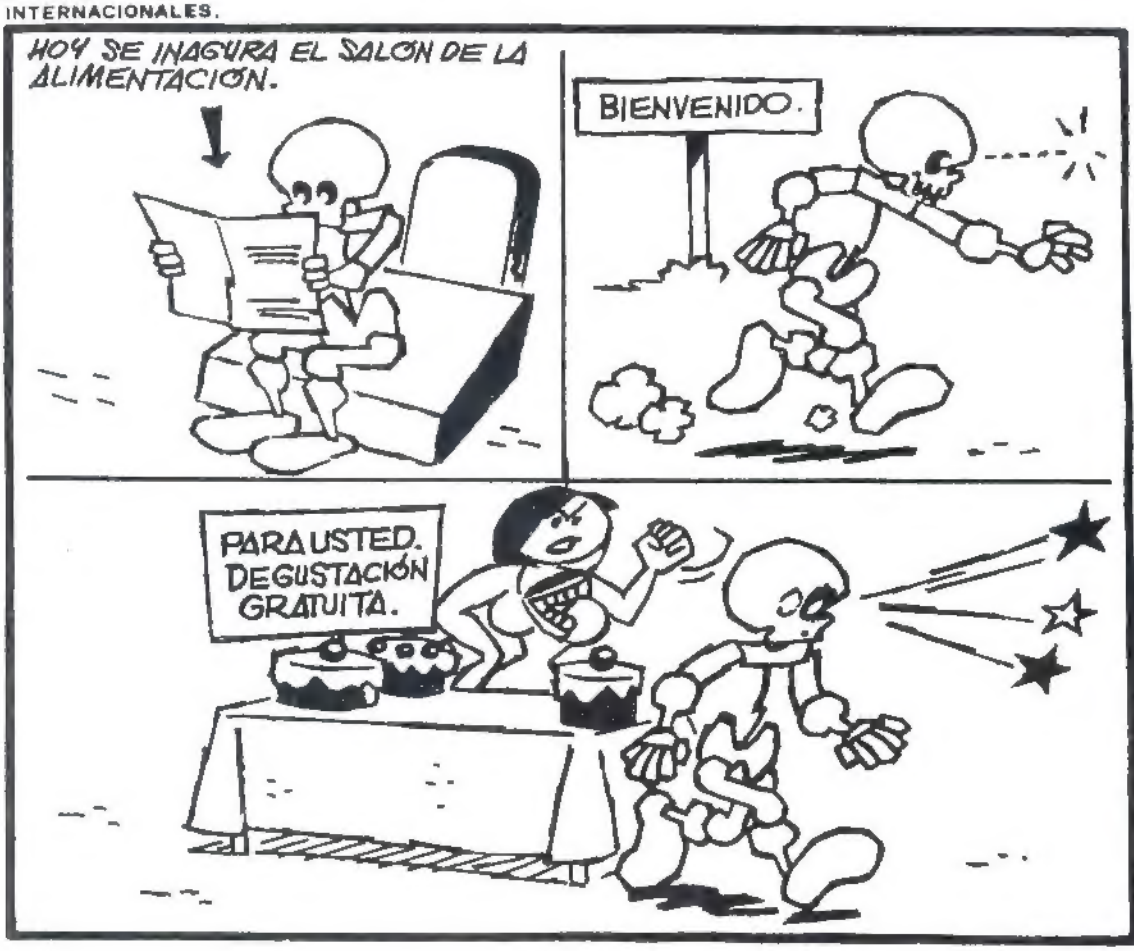

9.002.

PROPIEDAD DEL AUTOR.

MUNDI-COMICS "LIBROS" SENSACIONAL

NUEVA EDICION

256 PAGINAS / TAMANO 19 X 27 EN TODOS LOS KIOSCOS Y LIBRERIAS

UN VOLUMEN CADA MES - 400 PTAS - UN PRECIO ECONOMICO

SERVICIO SUSCRIPCION A REEMBOLSO - 10% DE DESCUENTO
HAGA SU PEDIDO A NUESTRA EDITORIAL Y ASEGURE SU EJEMPLAR

Les estamos ofreciendo unas magnificas y "espectaculares" ediciones a un precio por debajo de su valor de producción. Guionistas e Ilustradores de prestigio universal han hecho posible que estas ediciones sean un rotundo éxito. Una encuadernación moderna y resistente, permite su impecable conservación por tiempo indefinido.

Ediciones VERTICE

LA MARCA DE LOS «COMICS»

CONCEPCION ARENAL, 146 BARCELONA - 16 (ESPAÑA)